

かしまのほし



子どもたちに
誇れるしごとを。

SHIMIZU CORPORATION

清水建設

院長年頭のご挨拶
新病院建築進捗
心リハへの取組、PRP治療
スポーツメディカルセンター開設に向けて
医師紹介



リハビリテーションセンター
熊本回生会病院

年頭のご挨拶

あけましておめでとうございます。旧年中は格別なご高配を賜り厚く御礼申し上げます。さて、本年は当院の病院新築の年となります。昭和52年開院以来約38年間リハビリテーション専門病院として努めてまいりましたが、新築に伴いハード面の充実を図り、またソフト面につきましても電子カルテの導入を予定し、より一層の診療の質向上を目指します。リハビリテーションにおいては、回復期病棟の増床や内容の充実、専門スタッフ増員による心大血管疾患診療への体制強化を行いました。今後もより多くの患者様の早期受け入れを可能とし、365日シームレスなリハビリテーションの提供を行います。さらには、開院と同時にメディカルフィットネスを開業し、近隣地域のみなさまに予防医療を提供します。施設内で利用者が心身ともにリフレッシュ

でき、病気になりにくく健やかで生き生きとした生活が維持できるコミュニティを目指します。次いで、開院以来注力してまいりましたスポーツ医学に対する臨床面からのアプローチを、スポーツメディカルセンターとしてスタートさせます。アスレチックリハビリテーションはもちろんの事、観血的治療（手術）の体制整備、診断装置（MRI、サイベックスノルム等）の充実を進め、県内におけるアスリートをサポートできる施設を目指します。近隣の医療機関の皆様には、引続きリハビリテーションの必要な患者様のご紹介をよろしくお願いいたします。



病院長

大橋 正生

新築工事中

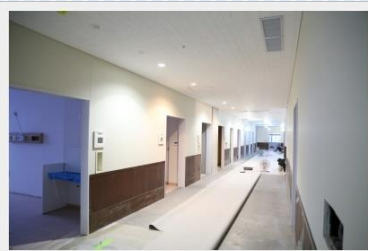

病院新ロゴマーク

嘉島の豊富に湧き出る水をモチーフにし患者様と病院が生き生きとリハビリに励む姿をイメージしたロゴです。



患者様ごとに最適な運動療法を行うため
心肺運動負荷試験（CPX検査）で求める
ATポイントをベースとした処方を行います。

◎心リハの効果

- ・運動能力の増加により、体を動かすのが楽になる。
- ・狭心症や心不全の症状が軽くなる。
- ・不安症状やうつ状態が改善する。
- ・血管が広がる能力や自律神経の働きが良くなる。
- ・心筋梗塞の再発や突然死が減る。
- ・冠危険因子の是正。

当院では、整形外科疾患でご入院された患者様につきましても、心疾患などの内部障害のリスクを把握、評価し、患者様の状態に応じたリハビリテーションプログラムを実施していきます。

PRP療法 自己多血小板血漿注入療法（PRP療法）を開始しました

PRP療法とは・・・

自らの血液から精製した高濃度の血小板血漿を利用した治療法です。血小板には組織の増殖や再生を促す役割があり、スポーツなどで受傷した部位の早期回復のメリットがあります。自己血液を利用するのでアレルギー等のリスクがありません。

- ◎ 効果的な疾患
- ・膝蓋靭帯炎
 - ・肉離れ
 - ・靭帯損傷
 - ・アキレス腱炎

治療の流れ

問診

採血

自己多血小板血漿の精製

注射

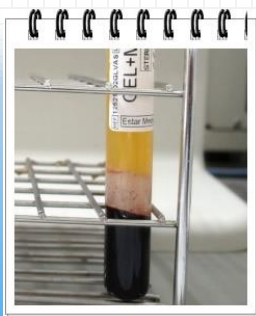
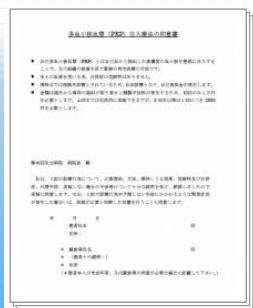

スポーツメディカルセンター開設へ向けて



鬼木泰成 診療部長

当院は、平成26年4月から熊本大学医学部附属病院整形外科より鬼木泰成医師を常勤医に迎え、スポーツ外傷・障害に対する治療を強化しました。本格的な手術治療を開始した平成26年6月から同年12月までの手術件数は84件でした。（うちACL再建術25件、半月板縫合術18件、足関節鏡視下手術3件）さらに今後は本年6月の新病棟への移転を機に熊本初のスポーツメディカルセンターを開設し、靭帯や軟骨に対する最新手術・治療だけではなく、復帰やパフォーマンス向上のためのトレーニング指導、スポーツ障害・外傷に対する予防医療にも積極的に取り組んで参ります。

医師紹介

理事長・鬼木 泰博（整形外科・リハビリテーション科）



外来診療日（○：診察日）

	月	火	水	木	金	土
午前	○	-	-	○	○	隔週
午後	-	-	-	-	-	-

院長・大橋 浩太郎（整形外科・リハビリテーション科）



外来診療日（○：診察日）

	月	火	水	木	金	土
午前	○	○	-	-	○	隔週
午後	○	-	-	-	-	-

副院長・山隈 維昭（整形外科・リハビリテーション科）



外来診療日（○：診察日）

	月	火	水	木	金	土
午前	-	○	-	○	-	隔週
午後	-	-	-	○	-	-

特別顧問・高木 克公（整形外科・リハビリテーション科）



外来診療日（○：診察日）

	月	火	水	木	金	土
午前	-	○	○	-	-	隔週
午後	-	-	-	-	-	-

川崎 真（脳神経外科・リハビリテーション科）



外来診療日（○：診察日）

	月	火	水	木	金	土
午前	○	-	-	-	○	隔週
午後	-	-	-	-	-	-

知花 尚徳（整形外科）



外来診療日（○：診察日）

	月	火	水	木	金	土
午前	○	-	-	-	-	隔週
午後	-	○	-	-	-	-

丸岡 徳裕（内科）



外来診療日（○：診察日）

	月	火	水	木	金	土
午前	-	○	-	-	○	隔週
午後	-	-	-	-	-	-

水野 秀夫（整形外科）



外来診療日（○：診察日）

	月	火	水	木	金	土
午前	-	○	-	○	-	隔週
午後	-	-	○	-	-	-

鬼木 泰成（整形外科）



外来診療日（○：診察日）

	月	火	水	木	金	土
午前	○	-	-	-	○	隔週
午後	○	-	○	○	-	-

緒方 博（歯科）



外来診療日（○：診察日）

	月	火	水	木	金	土
午前	○	○	○	○	○	2,4週
午後	○	○	○	○	○	-

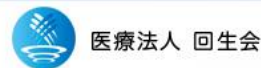

熊本回生会病院

診療科目
リハビリテーション科・整形外科
神経内科・循環器科・脳神経外科
外科・内科・リウマチ科・歯科
放射線科・スポーツ外来（要予約）

外来受付時間

午前8:30～午前11:00
午後1:30～午後4:00

（新患のみ）

スポーツ外来診療予約時間

午前9:00～午前11:00
（完全予約制）

診療時間

平日 午前9:00～午後5:00
土曜 午前9:00～午後0:30

病院機能評価 バージョン6 認定



リハビリテーションセンター
熊本回生会病院

〒861-3193 熊本県上益城郡嘉島町総1880

電話：096-237-1133

FAX：096-237-2252

メール：kouhou@reha-kaiseikai.or.jp

ホームページ：http://www.reha-kaiseikai.or.jp

リハビリテーションセンター 熊本回生会病院広報紙・かしまのほし 2015年冬号

発行人：大橋浩太郎

編集：情報システム課・広報委員会